

町田市社協
イメージキャラクター
あいちゃん

2026年(令和8年)
6月1日発行



まちだ社会福祉だより
online

発行元



町田市社会福祉協議会

https:// machida-shakyo.or.jp

〒194-0013 町田市原町田 4-9-8 町田市民フォーラム 4階
電話 042-722-4898 (代表) FAX 042-723-4281

社会福祉協議会(略して、社協)はみなさんの参加と支え合いで福祉のまちづくりをすすめる民間の社会福祉団体です。

社会福祉だより

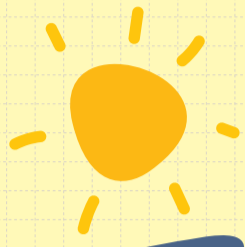

受験生チャレンジ 支援貸付事業

詳しくは 2P へ

にこにこほっとサロン

学童保育クラブを午前中に開放し、乳幼児と保護者が交流する場です。

おうちでごはん事業

児童扶養手当受給世帯の子どもと保護者に、無料でお弁当をお届けします。

フードバンク事業

寄付された食品を必要な方へ届ける支援活動です。

まちだ福祉〇ごと サポートセンター

相談先がわからない困りごとを受け付け、本人や地域の方々と一緒に解決を考えます。

福祉サポートまちだ

成年後見制度や地域福祉権利擁護事業の相談窓口です。

生活福祉資金貸付制度

資金の貸付と相談支援を行う制度です(貸付要件があります)。

町田ファミリー・ サポート・センター

子育ての手助けをしてほしい人と協力したい人をつなぐ支援事業です。

ふれあいサロン 子育てサロン

仲間づくりや異世代交流を通して、地域の皆さんが運営するサロンです。

学童保育クラブ

放課後の預かり保育を通して子どもたちの成長を支えます。

MACHIDA CITY

2026年度 会員募集

私たちの 町の中に 社協の活動が あります。

あなたの会費が 社協の活動を支えます!



会員募集 詳細



会費の種類

- ▶ 個人会員
 - 正会員 500円以上
 - 賛助会員 3,000円以上
 - 特別会員 10,000円以上
- ▶ 団体会員
町内会・自治会単位の加入

会費の納入方法

- ▶ 窓口
8:30 ~ 17:00 月~金
(土日祝日・年末年始を除く)
- ▶ 郵便振込
口座番号 00160 = 9 = 64146
加入者名称 社会福祉法人町田市社会福祉協議会
- ▶ コンビニ
専用の払込用紙をご自宅に郵送いたします。
詳細は下記までお問い合わせください。

問い合わせ 地域福祉課 電話 042-722-4898

65歳からの新たな挑戦

いきいきポイント制度で地域デビューしませんか？

町田市では、65歳以上の市民の方を対象に、高齢者施設などでのボランティア活動を通じてご自身の健康維持や介護予防につながる制度を実施しています。

活動に応じた**スタンプ(いきいきポイント)**を貯めることで、モチベーションにもつながります。はじめての方も、登録研修会に参加することで無理なく活動をスタートできます。

登録研修会に参加

6月25日(木)

14:00～

7月27日(月)

14:00～

※毎月1回開催しています。

場所：町田社協 講習室

ボランティア活動

活動内容の例

- 利用者の見守りやお話し相手
- 散歩の付き添い
- 囲碁や将棋の相手
- 花壇の手入れ
- 園児の遊びの見守り
- 介護予防教室の運営補助 など

ポイント獲得

活動実績に応じて**スタンプ**を押します。



交換

スタンプ数に応じて商品券などに交換します。



いきP事業
詳細



問い合わせ

町田ボランティアセンター 電話 042-725-4465

2026年度

受験生チャレンジ 申し込み開始しました

金銭的な理由で塾や受験をあきらめてほしくない！

受験生チャレンジ支援貸付制度

中学3年生・高校3年生、または、浪人生等がいる一定所得以下の世帯を対象に、学習塾等の受講料や受験料を**無利子で貸付**する制度です。

※高校・大学等に進学した場合は、返済が免除になる場合があります。

貸付内容

費用区分		上限額
学習塾等受講料		300,000円
受験料	中学3年生	27,400円
	高校3年生	120,000円

問い合わせ

地域福祉課 受験生チャレンジ支援貸付事業担当
電話 042-722-4898

貸付の申し込みには一定の条件があります！

申し込みには申請書のほか、所定の書類提出が必要です。

まずはお電話でご相談ください。

※来所する場合は予約をお願いします。

受験生を
応援するにゃ！

受チャレ
詳細



申し込み締切

2027年1月29日(金)



本事業キャラクター「チャレニャン」

高齢者・障がい者のための

福祉 無料 予約制
法律相談

- 対象** 市内在住の高齢者・障がい者、またはその家族や関係者
- 日時** 毎月第3火曜日 14:00～16:20(予定) 1人30分程度
- 場所** 町田市民フォーラム4階 第2学習室 A・B
- 定員** 4名(要予約)
- 申し込み** 電話で氏名・電話番号をお知らせください。

問い合わせ

福祉サポートまちだ
電話 042-720-9461

広告 掲載広告募集中 発行部数 74,800部

湘南健診クリニック
ココットまちだ館

人間ドック・健康診断専門施設	
電話番号	0120-954-223(予約専用)
電話受付	平日・土曜日午前 8:30～12:00 / 13:00～17:00
アクセス	JR 町田駅北口より徒歩約3分

企業健診も可能です！ご利用いただける健康保険組合についてはお問い合わせください

軽費老人ホーム ケアハウスいづみの里

入居者募集中

85,230円～(+水光熱費)
一人部屋・二人部屋あり

※介護認定を受けていない方
町田駅から徒歩約5分・3食付でお得な費用
町田市原町田5-1-12

☎(042)726-0753



2026年度 **事業計画・予算** ~町田の福祉を支える主な取り組み~

1 地域で支え合う仕組みづくり

身近な地域での相談支援体制の強化を目的として、「まちだ福祉〇ごとサポートセンター」において、年代や分野を問わず、さまざまな生活課題の相談に対応しています。

また、地区社会福祉協議会等との連携を図り、地域住民や関係機関とともに課題解決に向けたネットワークづくりを進めてまいります。



2 災害に備えた取り組み

災害時の福祉支援ニーズに対応するため、災害ボランティアセンターの運営訓練を実施し、より実践的な支援体制の整備を進めていきます。



3 生活に困りごとを抱えた方への支援

寄附いただいた食品を提供する「フードバンクまちだ」・「おうちでごはん事業」では、子ども食堂や子育て世帯等への食品の提供、相談支援を行っています。



4 地域の担い手の育成

ボランティア活動の推進や人材バンクの導入により、地域で支え合う仕組みづくりを進めるとともに、市民後見人の育成など、地域福祉を支える人材の育成にも取り組んでまいります。



事業別支出内訳

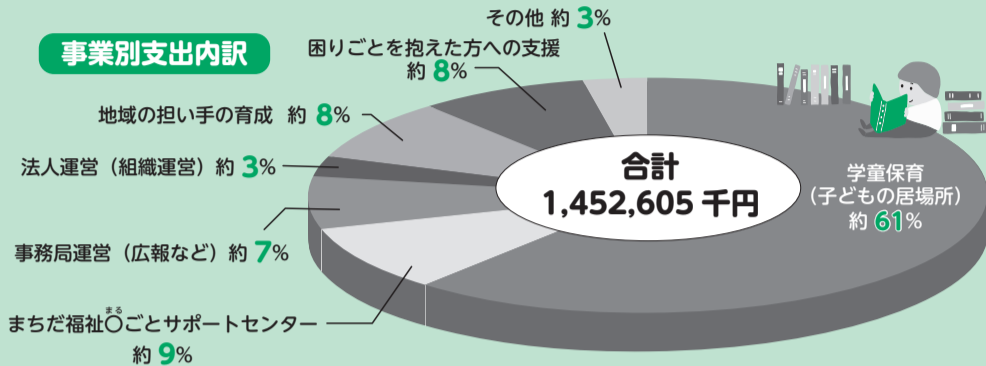

PDF 2026年度 事業計画・収入 支出予算書



問い合わせ

法人総務課 電話 042-722-4898

その **使わなくなった 入れ歯** ご寄附ください!

寄附品

- ★ 金属製の **詰物 (インレー)・入れ歯・被物 (クラウン)、金歯、銀歯、ブリッジ**
- ★ 貴金属性の **アクセサリ**
- ★ その他の金属含有の **製品**



寄附の方法



回収ボックス設置場所

- ▶ 町田社協の窓口
- ▶ 町田市庁舎南出入口ロビー



実績報告

2025年度は **2,234グラム** を回収し、貴金属精製後の益金は、合計 **215,892円** となりました。ご協力ありがとうございました。

問い合わせ 法人総務課 電話 042-722-4898



いつもあたたかいご支援 ありがとうございます

2025年12月4日～2026年4月30日現在 (順不同・敬称略)

特別会員

個人 野口 リヨ/恵下 正純/市川 恵子/匿名9名

団体 町田市農業協同組合 / (有) 東栄電設 / (有) 山路フード / (株) 竹梅 / まちだ福祉タクシー&サービス / (株) 横浜銀行町田支店 / (株) イーグル建創

一般寄附

個人 谷下田 まどか/鈴木 達也/横山 一次/中村 繁男/吉村 みどり/池田 有佳里/淵上 登/匿名18名

団体 まちだみんなで歌いましょう / 金井女性の会 / 町田市ボランティアサークル カワセミツイト / 藤の台団地自治会 砂澤俊彰 / 一般社団法人 町田青色申告会 / 一般社団法人 生命保険協会神奈川県 / (株) ベルク町田野津田店お客様一同 / 東京町田ライオンズクラブ / 町田商工会議所 / NPO 法人日本入れ歯リサイクル協会 / ぽこ・あ・ぽこ / コープみらい地域クラブフリーマーケット / 戸大建設工業 (株) (株) 永田屋 / 匿名3団体



物品寄附

個人 飯島 昌夫

団体 末日聖徒イエス・キリスト教会 / 東京町田・中ロータリークラブ / 東京町田サルビアロータリークラブ / 東京町田東ロータリークラブ / 茶・趣味の陶器 おやじ園 / 理容ひかる



ホームページでもご紹介しています

個人で本会に寄附や会費を納入された皆様は、所轄税務署で確定申告を行うことによって所得税の税額控除を受けられます。



広告 発行部数 74,800部 1枚 (約 6.5 × 5.9cm) 18,000円 (税別) 町田市内のPRなら「まちだ社会福祉だより」で!

無料講座 参加無料・要予約

“不動産を売るとき”って、どうしたらいいの? 6月4日(木)～6月30日(火)「不動産の上手な売り方無料個別講座」開催

日本では相続財産の約4割を占めるのが不動産だそう。いざ、相続が発生してから不動産を売却しようとしても、思い通りにいかないケースも。最近では、住む予定のない実家などの空き家や空き地の売却に悩んでいる人も多いそう。事前にできる準備で労力を軽減、早めの対策を考えておきたいものです。

そこで、三井住友トラストグループの「三井住友トラスト不動産」では、6月4日(木)～6月30日(火)の期間中、「不動産の上手な売り方無料個別講座」を開催。無料個別講座では、不動産売却の契約の流れ、進め方のポイントや注意点、売却にかかる諸経費など、さまざまなケースを踏まえ、不動産売却の基礎からノウハウを伝授してくれます。参加者には「不動産売買ガイドブック」「住まいと暮らしの税金の本」を進呈します(写真)。

不動産の売却について悩んでいる人は、この機会に参加を。不動産の無料価格査定相談にも応じてくれます。

- 日時** 6月4日(木)～6月30日(火) 各日午前10時～午後5時 ※希望日時の3日前までに申し込みを(水・祝定休) ※相談したい不動産の所在地を伝えてください ※所在地により対応できない場合があります
- 会場** ロードビル5階会議室(地図参照・町田センター) 町田市森野1-39-15 小田急小田原線「町田」駅北口徒歩2分 JR横浜線「町田」駅北口徒歩6分
- 申し込み** 無料講座事務局 ☎0120-317-172 午前9時30分～午後5時30分(町田センター) ※個人情報を受け付けと会場の案内に利用します



7/18土 夏! 体験ボランティア 2026

8/31月

~この夏、地域でチャレンジ!~

夏! 体験ボランティア (夏ボラ) では、夏休み期間に市内福祉施設等でボランティア活動を体験することができます。ボランティア活動を通じて、新たな自分の発見、心が動く体験をしてみませんか。

イベントのお手伝い

運営のお手伝いを通して、子どもたちの楽しい時間を支えました



保育園でボランティア

一緒に楽しむことで、子どもとも笑顔で関われると感じました



参加のながれ

01 事前説明会に参加しよう!

申し込みは電話(042-725-4465)か申し込みフォームから



02 活動先を決めよう!



03 ボランティア活動スタート

7/18土 ▶ 8/31月

説明会

- 1回 7/1水 18:30 ~ 20:00
- 2回 7/10金 18:30 ~ 20:00
- 3回 7/21火 14:00 ~ 15:30

場所 町田社協 講習室

対象 市内在住、在学、在勤の中学生以上の方

参加費 350円 (ボランティア保険代)



夏ボラ 2026 詳細



問い合わせ 町田ボランティアセンター 電話 042-725-4465

企業・団体の皆さまへ 手芸部の製作物で地域貢献しませんか?

ミニポーチ カードケース コードホルダー 2種



このマークが目印です!



手芸部の製作物をご購入して、地域福祉活動の支援をしませんか。ぜひご協力をお願いいたします。

「Shakyo &」詳細



問い合わせ 法人総務課総務係 電話 042-722-4898

町田ファミリー・サポート・センター

移転のお知らせ

2026年10月に、せりがや会館から移転します。

新しい住所

町田市原町田 4-18-6 マーブルパレス 1階

※電話番号 (042-703-3990) は変わりません。

学童 夏休み! アルバイト大募集

子どもたちの成長を支えるお仕事です。子ども好きの方、夏休みの学生さん大歓迎!



採用情報



子育て応援会員募集中!

要予約

第1回 保育サポート講習会のお知らせ

あなたの「ちょっと手助け」が、誰かの「大きな安心」に。子育て家庭を地域で支えるファミリー・サポート・センターでは、資格不要で活動できます。まずは説明会へ!



日時 6月8日(月)・10日(水)・11日(木)
10:00 ~ 15:00
11日(木)のみ 16:00 まで

場所 町田市民フォーラム 4階 第2学習室 A・B

費用 1,700円 (普通救命講習の教材費)

※全日出席できない場合は、次回に繰り越しての受講も可能です。(有資格者は一部受講免除)

※保育あり (3歳以上の未就学児)

今後の予定 9月7日(月)・9日(水)・10日(木)

10:00 ~ 15:00

10日(木)のみ 16:00 まで 場所・費用は6月と同じ

申し込みフォーム



サポートしたい方

予約不要

出張相談会

してもらいたい方

日時 6月5日(金) 10:00 ~ 12:00

場所 子どもセンターまあち (中町 1-31-22)

日時 7月10日(金) 10:30 ~ 12:30

場所 子どもセンターぱお (相原町 2025-2)

お申し込み 町田ファミリー・サポート・センター
電話 042-703-3990 FAX 042-732-3193
お問い合わせ メール fami-sapo1@machida-shakyo.or.jp

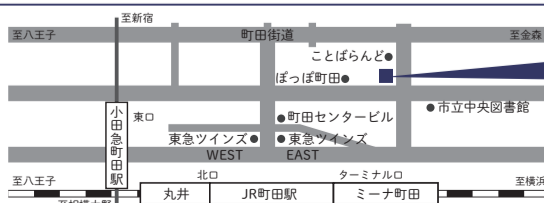

町田社協 (町田市民フォーラム4階)

町田社協 講習室、活動室 A・B は町田市民フォーラム 4階です。



最新情報はホームページでチェック!



今年度の発行は 6月・10月・1月です。

次号は10月1日発行です。